WAS WIR TUN:

- Wir sind vertrauensvoller und verlässlicher Ansprechpartner für Schulklassen und Netzwerkpartner für Sicherheitspersonal.
- Wir bieten Beratungen, Coachings und Workshops rund um das Thema „Muslimisches Leben".
- Wir etablieren die Deutsche Islam Akademie als eine Anlaufstelle für angstfreie Begegnungen von Muslim*innen mit Nichtmuslim*innen.
- Wir organisieren und moderieren Workshops und Fortbildungen mit Diskussionen und Streitgesprächen, um Vorurteilen zu begegnen.

Deutsche Islam Akademie e.V.

Große Hamburger Straße 19a
10115 Berlin

Amtsgericht Charlottenburg
VZ 36417 B

IBAN: DE98 5023 4500 01777000 01
BIC: KTAGDEFFXXX

030 98 444 599
info@deutsche-islam-akademie.de
www.deutsche-islam-akademie.de
/deutscheislamakademie
/diaev_
@diaev_

Deutsche Islam Akademie

Partizipations- und Integrationsprogramm

Die Beauftragte des Senats für Integration und Migration | Senatsverwaltung für Integration, Arbeit und Soziales | be Berlin

WER WIR SIND

Die Deutsche Islam Akademie ist eine von Muslim*innen initiierte Diskursplattform, auf der sowohl Muslim*innen als auch Nicht-Muslime*innen miteinander in den Austausch treten können. Unsere Angebote und unser Begegnungsraum richten sich an alle Teile der Gesellschaft.

RAUM FÜR BEGEGNUNGEN MIT DEM ISLAM

Wir machen muslimisches Leben in Berlin für die Besucher*innen mit visuellen und auditiven Methoden erlebbar, indem wir einen neuen Raum für interaktive Begegnungen schaffen.
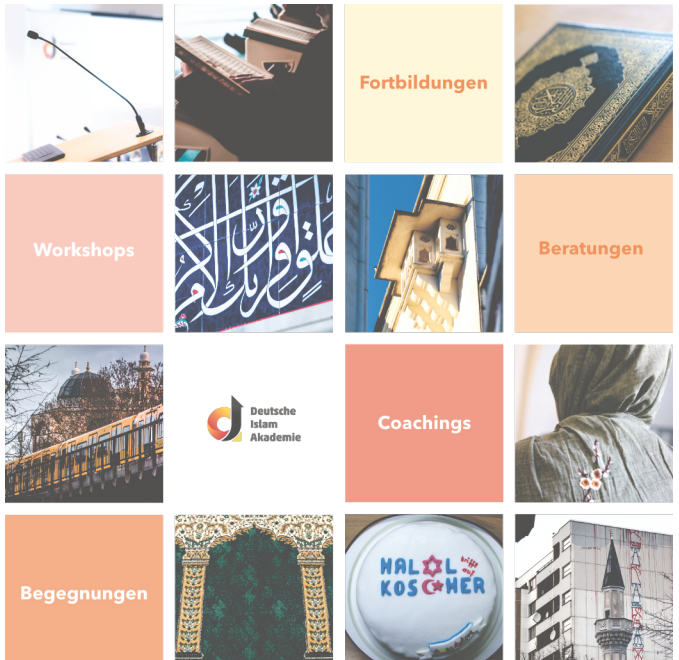
Je nach Besuchergruppe bieten wir Veranstaltungen zu Themen des Islams, von einfachen Bereichen wie die Berliner Moscheenlandschaft, Koran und seine Bedeutung oder Bekleidung und Essen zwischen Regeln und Traditionen bis hin zu komplexen Themen wie politischer Islam, Terrorismus oder Flucht und Migration im islamischen Kontext. Wir erzählen nicht nur davon, sondern lassen über Projektionen Akteure und Schauplätze lebendig werden, die die Besucher*innen einladen, eine Moschee zu besuchen, von einer Muslima zu erfahren, warum sie (k)ein Kopftuch trägt oder kulturelle und religiöse Schauplätze der muslimischen Community kennenzulernen.